Gewässerschutzbereich (Grenze) Au

Bestehende HS-Freileitung
Bestehende HS-Kabelleitung
Bestehende MS-Freileitung
Bestehende MS-Kabelleitung
Neue MS-Kabelleitung
Zu demontierende Freileitung
Zu demontierende Kabelleitung

N W O S

Es werden nur projektbezogene Leitungen dargestellt.

Leitungen können aus Platzgründen zeichnerisch auf nicht betroffenen Parzellen geführt sein. Als absolute Referenz dient die beigelegte Parzellen-Liste.

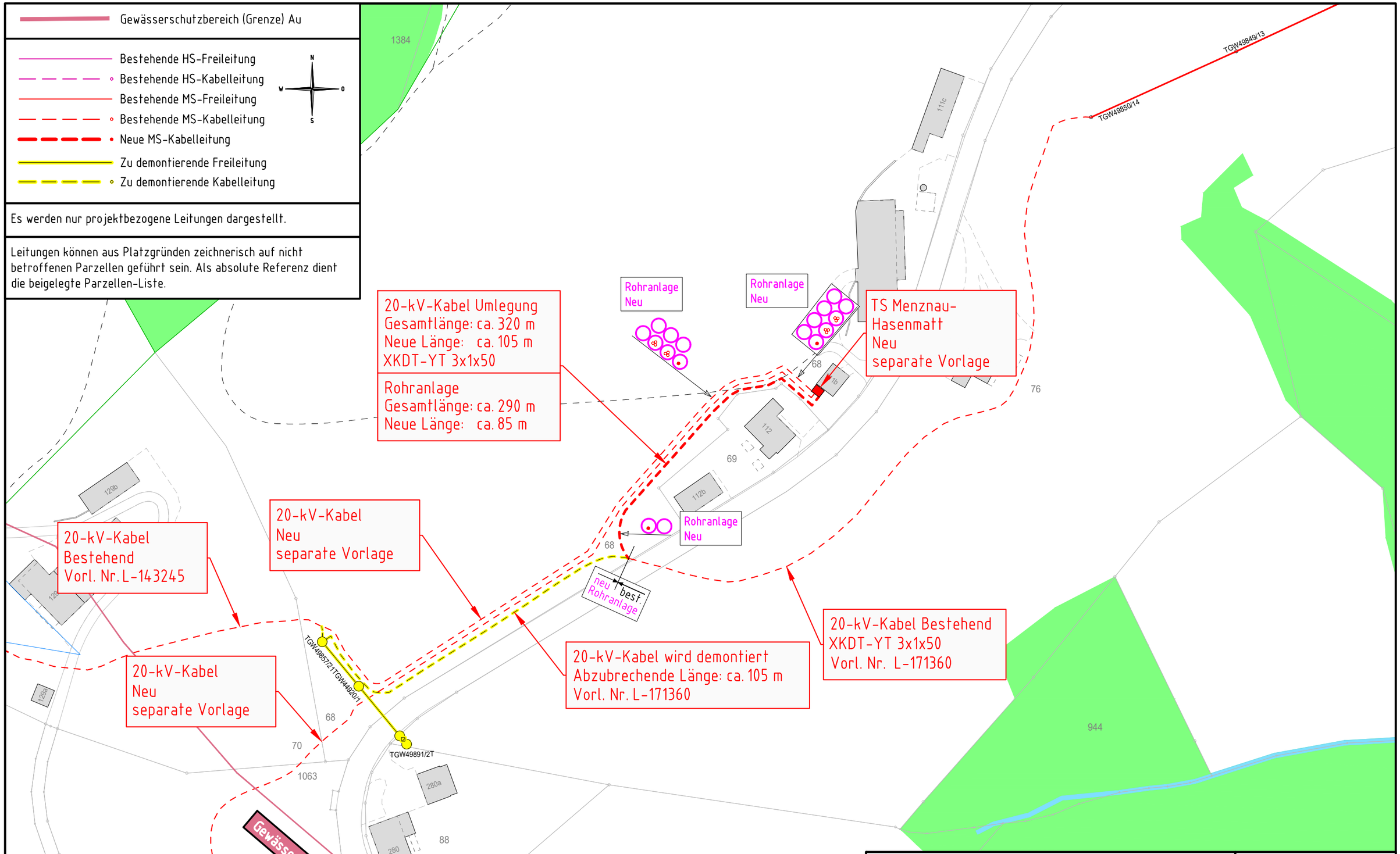

0 — 50 Meter

Gemeinde Menznau

20-kV-Kabel

TS Menznau-Hasenmatt - Mast Nr. 14, Richtung Menznau

2'642'015 / 1'210'441
2'642'091 / 1'210'517

Massstab: 1:1000

Format: A3

28632-20

Gezeichnet	16.06.26	ScDn
Geprüft	17.06.26	haam
Änderung	a	b
Datum		
Visum		

CKW. Axpo Group
CKW AG
Täschmattstrasse 4 6015 Luzern
Postfach 6002 Luzern 041 249 51 11

Vorlage 21339